

BOLETIN NO 31, NOVIEMBRE 30 DE 2015.

**PRONÓSTICO SEMANAL DEL ESTADO DEL TIEMPO PARA EL PERIODO
COMPRENDIDO ENTRE EL 30 NOVIEMBRE AL 06 DE DICIEMBRE DE 2015.**

**ESTA SEMANA LAS CONDICIONES METEOROLOGICAS CONTINUARAN
ESTABLES POR LA PRESENCIA DE UN SISTEMA DE ALTA PRESION EN EL
OCEANO ATLANTICO.**

1. ANTECEDENTES

Durante la semana anterior se presentaron días con cielos más nublados a lo largo de toda la semana con lluvias a principios ubicadas al sur del Departamento esto y durante el fin de semana lluvias de ligeras a moderadas en las zonas media y norte de la península de La Guajira esto se debió a la presencia de los remanentes de un frente frio que ocasiono mar de leva en la costa oeste, (Ver Imagen 1).

Imagen 1: Mosaico de lluvias diarias en La Guajira. Fuente IDEAM

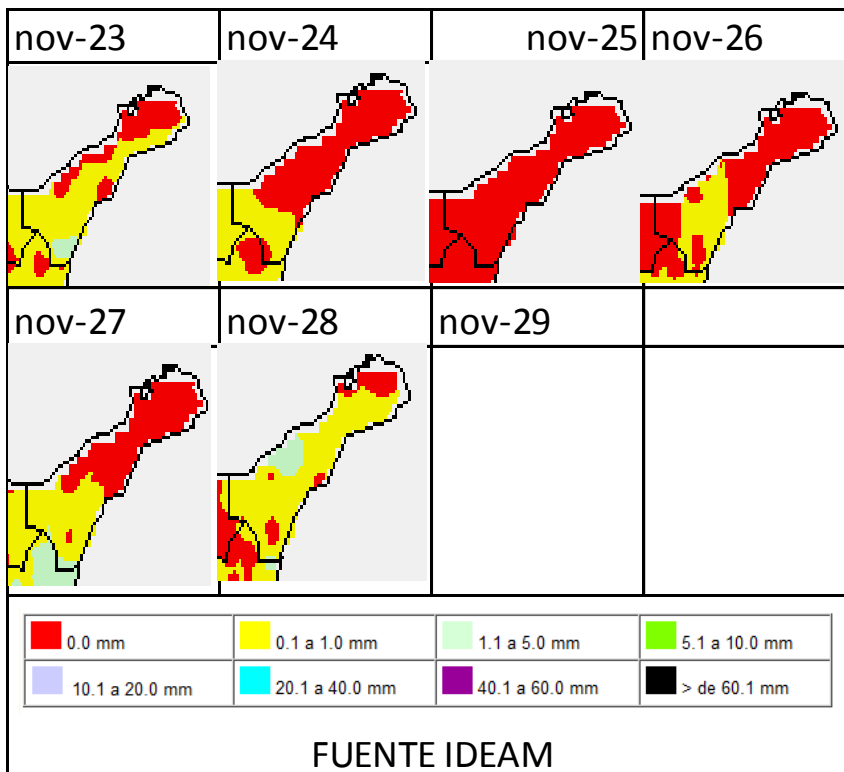

**REFORZAR LAS
ACTIVIDADES DE CHOQUE
POR FENOMENO DEL
NIÑO EN EL
DEPARTAMENTO DE LA
GUAJIRA PARA FIN Y
PRINCIPIO DE AÑO**

Se mantiene la alerta por condiciones de sequía, a pesar de la actividad lluviosa causada por la acción de la zona de convergencia intertropical.

La sequía continúa afectando la seguridad alimentaria, nutricional y

2. CONDICIONES ACTUALES

Comenzamos la semana con tiempo mas estable despues de haberse presentado lluvias variada durante el fin de semana, tenemos cielos variados en cuanto a nubosidad debido a la presencia de los remanentes de un frente frio ubicado al Noroeste de la península de La Guajira, el cual puede seguir influenciando con mar de leva en las costas de los Municipios de Dibulla, Riohacha, Manaure y Uribia se esperan condiciones mas secas, lluvias se presentaran al sur del Departamento para el dia de hoy con temperatura y vientos estables.



Imagen 2: Imagen satelital del canal infrarrojo
Fecha: Noviembre 30 a las 10:30 a.m Hora Local Colombiana.
Fuente. NOAA.

2.1 PRONÓSTICO GENERAL DEL ESTADO DEL TIEMPO.

PARA ESTA SEMANA: En general se prevén condiciones de predominio de tiempo seco en gran parte de la semana sobre todo en las zonas norte media, hacia el sur del Departamento y Sierra Nevada se pueden presentar lluvias a lo largo de la semana, se esperan vientos de ligeros a moderados ya que poco a poco se presentara fortalecimiento de los vientos alisos muy acostumbrados para la época de sembrina.

PRONÓSTICO SEMANAL DEL ESTADO DEL TIEMPO POR SECTORES

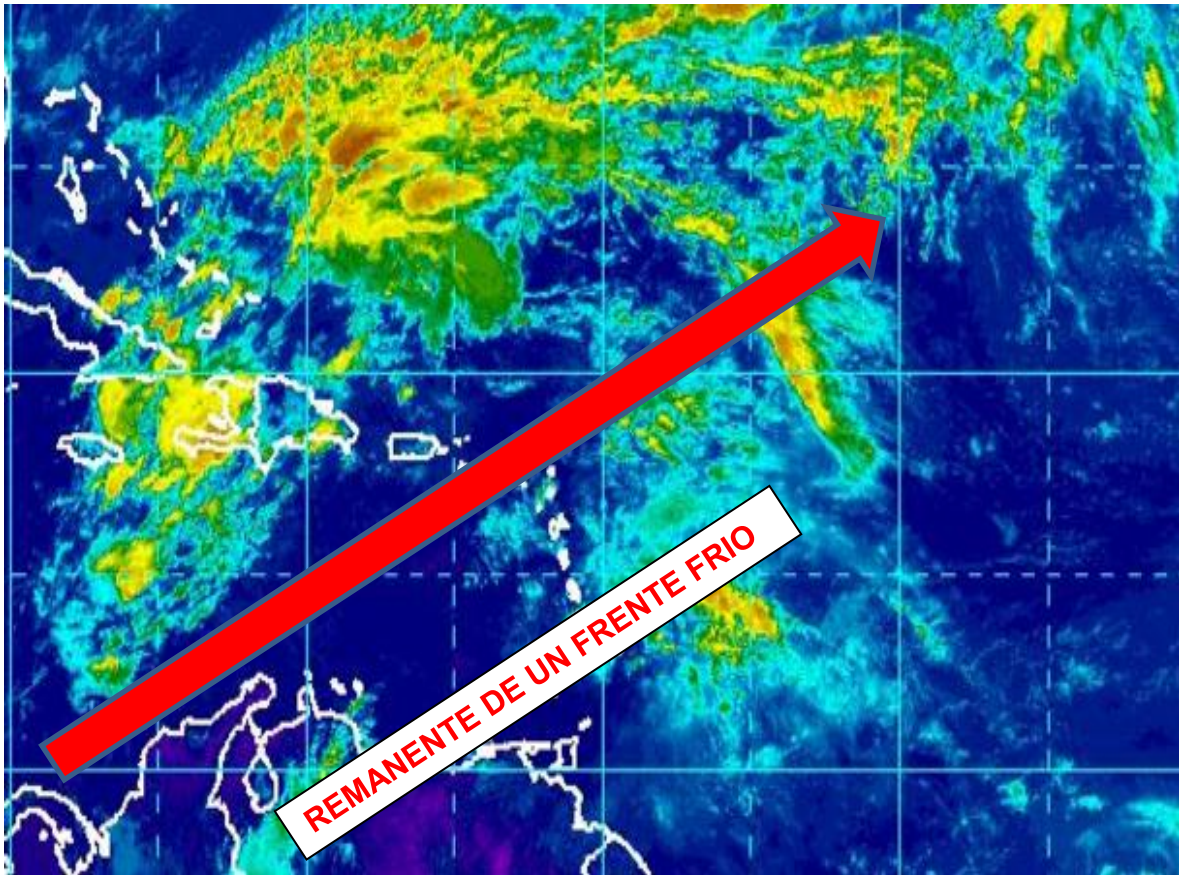
ALTA GUAJIRA (URIBIA, MANAURE Y MAICAO) EN URIBIA: NAZARETH, SIAPANA, PUERTO BOLIVAR Y CABO DE LA VELA.

<p>INICIOS DE SEMANA (LUNES, MARTES Y MIERCOLES):</p> <ul style="list-style-type: none">• Cielo de ligera a parcialmente nublado a lo largo de estos días, Temperaturas estables son esperadas entre 33°C y 34°C.• Los vientos entre 18 a 20 Km/h	 <p>CIELO DE LIGERA A PARCIALMENTE NUBLADO</p>
<p>MEDIADOS DE SEMANA (JUEVES Y VIERNES):</p> <ul style="list-style-type: none">• Cielo entre ligeramente nublado a mayormente soleado a lo largo de estos días con predominio de tiempo seco, Temperaturas esperadas entre 35°C y 36°C• Los vientos entre 20 y 25 Km/h	 <p>CIELO DE LIGERAMENTE NUBLADO A MAYORMENTE DESPEJADO CON AUMENTO EN LOS VIENTOS</p>
<p>FIN DE SEMANA (SABADO, DOMINGO)</p> <ul style="list-style-type: none">• Cielo de ligera a mayormente soleado a lo largo del fin de semana con predominio de tiempo seco, Temperaturas estables son esperadas entre 34°C y 35°C• Los vientos entre 25 y 30 Km/h	 <p>CIELO DE LIGERA A PARCIALMENTE NUBLADO CON VIENTOS MODERADOS</p>

MEDIA GUAJIRA, RIOHACHA

<p>INICIOS DE SEMANA (LUNES, MARTES):</p> <ul style="list-style-type: none"> • Cielo parcialmente nublado sin descartar lluvias rápidas y pasajeras. • Temperatura esperada entre 27°C y 32°C. • Los vientos del Este entre 10 y 14 Km/h 	 <p style="text-align: center;">CIELO DE LIGERA A PARCIALMENTE NUBLADO.</p>
<p>MEDIADOS DE SEMANA (MIÉRCOLES, JUEVES Y VIERNES):</p> <ul style="list-style-type: none"> • Cielo entre mayormente soleado ligeramente nublado • Temperatura esperada entre 27°C y 34°C. • Los vientos del Este entre 20 y 25 Km/h. 	 <p style="text-align: center;">CIELO DE MAYORMENTE SOLEADO A LIGERAMENTE NUBLADO</p>
<p>FIN DE SEMANA (SABADO, DOMINGO,):</p> <ul style="list-style-type: none"> • Se espera cielo de ligeramente nublado a parcialmente nublado. • Temperatura esperada entre 24°C – 32°C. • Los vientos seguiran del Este entre 25 a 30 Km/h. 	 <p style="text-align: center;">CIELO DE LIGERO A PARCIALMENTE NUBLADO</p>

BAJA GUAJIRA AL SUR DE LA GUAJIRA, ESTRIBACIONES DE LA SIERRA NEVADA DE SANTA MARTA.

<p>INICIOS DE SEMANA (LUNES, MARTES Y MIÉRCOLES):</p> <ul style="list-style-type: none"> • Cielo parcialmente nublado con probabilidad de lluvias por la tarde. • Temperatura esperada entre 26°C y 32°C. • Los vientos del Este entre 10 a 12 km/h 	 <p style="text-align: center;">CIELO VARIABLE CON PROBABILIDAD DE LLUVIAS</p>
<p>MEDIADOS DE SEMANA (MIÉRCOLES, JUEVES Y VIERNES):</p> <ul style="list-style-type: none"> • Cielo parcialmente nublado con probabilidad de lluvias por la tarde. . • Temperatura esperada entre 27°C y 35°C. • Los vientos del Noroeste entre 20 y 25 km/h 	 <p style="text-align: center;">CIELO VARIABLE CON PROBABILIDAD DE LLUVIAS</p>
<p>FIN DE SEMANA (SABADO, DOMINGO, LUNES):</p> <ul style="list-style-type: none"> • Cielo de ligero a parcialmente nublado. . • Temperatura esperada entre 25°C y 36°C. • Los vientos entre 10 y 15 km/h, con rachas fuertes. 	 <p style="text-align: center;">CIELO VARIABLE CON PROBABILIDAD DE LLUVIAS</p>

ELABORADO POR EL SISTEMA DE ALERTA TEMPRANA DE LA GUAJIRA EN COMPAÑÍA DEL PROGRAMA MUNDIAL DE ALIMENTOS PMA COLOMBIA, COMO APORTE AL Y ORIENTADO A LA AMENAZA DE SEQUIA Y DESERTIFICACIÓN DE LA ALTA Y MEDIA GUAJIRA.